



Registro de Aplicaciones de Vídeo IP de IProNet

Manual de registro de aplicaciones de vídeo IP de IProNet

INDICE

Registro de licencias e-netcam

1	REGISTRO DE APLICACIONES IPRONET	2
2	ACTIVAR UN CÓDIGO DE LICENCIA	3
3	CÓMO REGISTRAR UNA APLICACIÓN	4
3.1	ABRIR EL GESTOR DE LICENCIAS	4
3.2	HACER CLIC EN EL BOTÓN REGISTRAR	4
3.3	REGISTRO VÍA PÁGINA WEB.	5
3.4	REGISTRO ON LINE	5
4	CÓMO REGISTRAR UNA INSTALACIÓN RESERVADO AL CLIENTE FINAL	6
4.1	REGISTRO DE INSTALACIÓN DESDE EL GESTOR DE LICENCIAS	6
5	UPGRADE DE LICENCIA	7
6	CÓMO EXPORTAR UNA LICENCIA.....	7
6.1	ABRIR EL GESTOR DE LICENCIA	8
6.2	HACER CLIC EN EL BOTÓN DESACTIVAR.	8
6.3	DESACTIVAR LICENCIAS ON-LINE	9
6.4	DESACTIVAR LICENCIAS VÍA WEB	9

1 Registro de aplicaciones IProNet

El sistema de registro de aplicaciones IProNet tiene como objetivos:

- proporcionar al cliente final el servicio por el cual ha invertido
- proteger los productos y el modelo económico de IProNet
- obtener la trazabilidad de los productos.

IProNet como fabricante vende su tecnología a través de un canal de distribución que contempla 4 capas. Este modo de distribución nos aleja del cliente final, y hace imprescindible un sistema fiable de trazabilidad para:

- optimizar el servicio post venta,
- informar de las actualizaciones disponibles
- informar de los cambios de versiones.

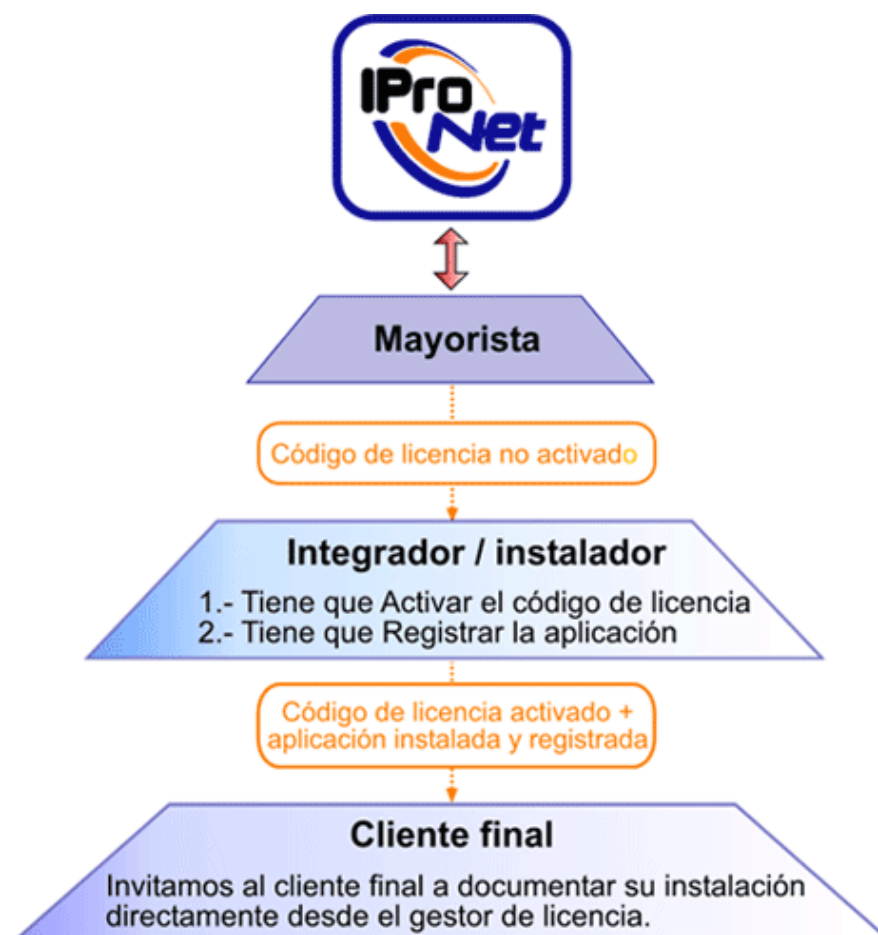

2 Activar un código de licencia

El Integrador o Instalador debe activar el código de licencia para poder realizar el registro de la aplicación adquirida.

El código de licencia es el código (compuesto de 4 cadenas de 6 caracteres) entregado por el mayorista al Integrador/Instalador.

Ejemplo de código de licencia: 29A42B-FAB6E9-D60D52-BF8901

Proceso de activación de un código de licencia:

1. Desde cualquier equipo con acceso a Internet acceder a la página:

<http://www.ipronet.es/soporte/licencias.php>

2. Identificarse (con su login y password, en caso de no disponer de ellos, ver: si no está dado de alta, al final de esta página)

Formulario para activar el código de licencia.

1º Activar el nº de registro de un software de gestion de vídeo IP IProNet.

Login:	<input type="text"/>
Contraseña:	<input type="password"/>
	<input type="button" value="Enviar"/>

3. Le aparecerá una nueva página donde tendrá que introducir el código de licencia y pulsar en el botón aceptar.

ACTIVAR LICENCIA
Código Licencia: * <input type="text"/>
<input type="button" value="Aceptar ->"/>

*Utilizar sólo Internet Explorer

IMPORTANTE: Para identificarse tiene que estar dado de alta.

Si no está dado de alta, debe hacerlo en el formulario de alta de distribuidores:

<http://www.ipronet.es/soporte/licencias.php>

Recibirá un email con la confirmación de alta de distribuidor

Una vez registrado como distribuidor podrá acceder a **Activar** su licencia (Ver paso 2)



Si olvidó sus datos de identificación, únicamente tiene que facilitarnos su CIF:

▀ Si no recuerda sus datos de conexión, pulse aquí.

Para recordar sus datos de conexión facilítenos el número de identificación fiscal de su empresa (C.I.F.).

3 Cómo registrar una Aplicación

Instale la aplicación en el equipo elegido.

3.1 Abrir el gestor de licencias (desde el menú Inicio)

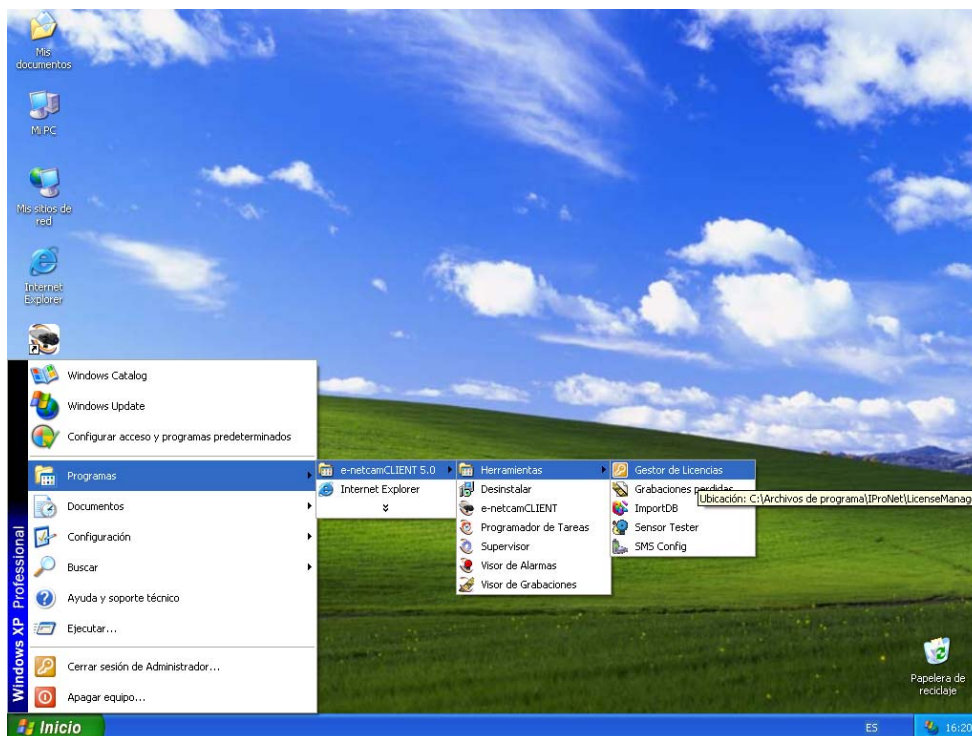

3.2 Hacer clic en el botón REGISTRAR

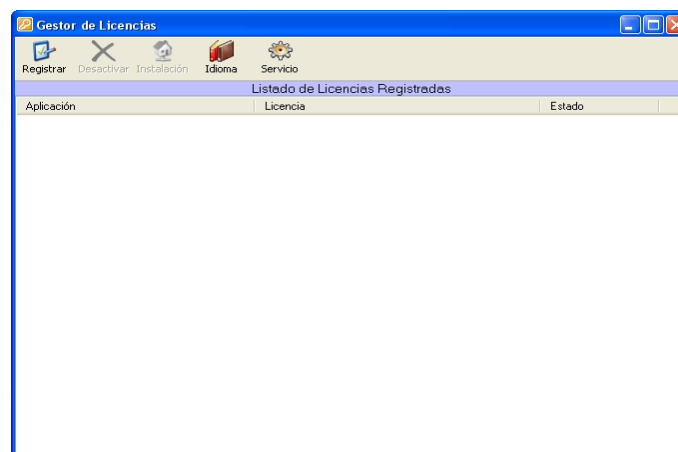

Puede elegir 2 formas de registro:

- Vía página web.
- Online (si tiene acceso a internet en su equipo – sólo Internet Explorer).

3.3 Registro vía Página Web.

Desde la página web de IProNet www.ipronet.es

1. Ir a la zona de registro de licencias:

<http://www.ipronet.es/soporte/licencias.php>

2. Activar licencia a través del formulario de registro de licencia:

Formulario para registrar su aplicación

Para registrar su aplicación tiene que introducir en el formulario a continuación:

- El código de licencia activado.
- El ID Sistema (número generado por el gestor de licencia de su aplicación).

Código de Licencia:*	<input type="text"/>
Identificativo del Sistema:*	<input type="text"/>
<input type="button" value="Enviar"/>	

3. Introducir el código de licencia activado.
4. Introducir el ID Sistema (número generado por el gestor de licencias de su aplicación, accediendo desde su equipo a: programas \e-netcamNOMBREAPLICACION \Herramientas \Gestor de licencias –pulsar registrar en aplicación, elegir web y seguir los pasos del menú)

3.4 Registro On Line



4 Cómo registrar una instalación **Reservado al cliente final**

Para poder registrar su instalación siga los siguientes pasos:

- Directamente desde el propio gestor de licencias.

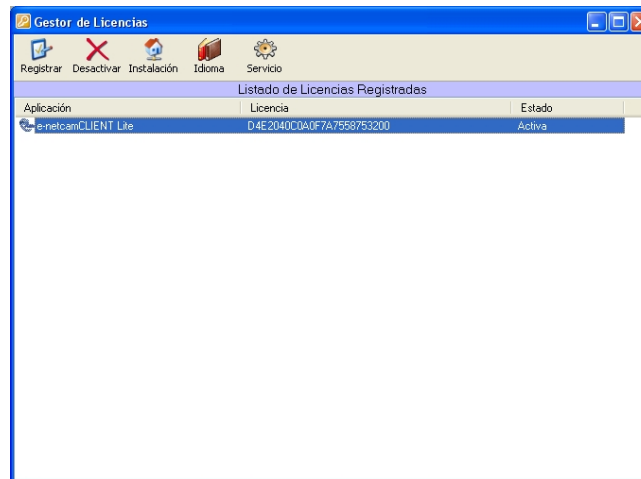

4.1 Registro de instalación desde el gestor de licencias

Una vez en el Gestor de licencias, pulsar en el botón **Instalación** para que aparezca el siguiente menú:

La opción de **registro de instalación**, nos ayudará a darle un mejor servicio en el futuro si hubiera cualquier problema con sus licencias.



5 Upgrade de licencia

El Upgrade de Licencia permite aumentar el número de cámaras IP por cada licencia de software de vídeo IP IProNet. Una vez adquirido el Upgrade de licencia a través de su distribuidor habitual, debe rellenar el formulario que aparece en nuestro site:

<http://www.ipronet.es/soporte/licencias.php>

Formulario para el upgrade de licencia

Por favor, introduzca su código de update y su código de licencia.

Código de Update:*

Código de Licencia:*

Enviar

6 Cómo exportar una licencia

Primeramente, para poder exportar una licencia **tiene que desactivarla**.

Desactivar una licencia de un producto IProNet permite inhabilitar temporalmente dicha licencia.

Gracias al sistema de desactivación puede:

- Cambiar la licencia a un equipo diferente (desactivo la licencia en el puesto actual y la vuelvo a activar desde otro puesto).
- Proteger la licencia en caso de un mantenimiento o formateado del equipo de grabación.

El sistema de desactivación de licencia no trata ni los backup de configuración ni los de grabación.

Asegúrese antes de realizar una desactivación de licencia de tener protegidos esos datos, por si los necesita de cara a un uso futuro.



Pasos a seguir para desactivar una licencia:

6.1 Abrir el gestor de licencia

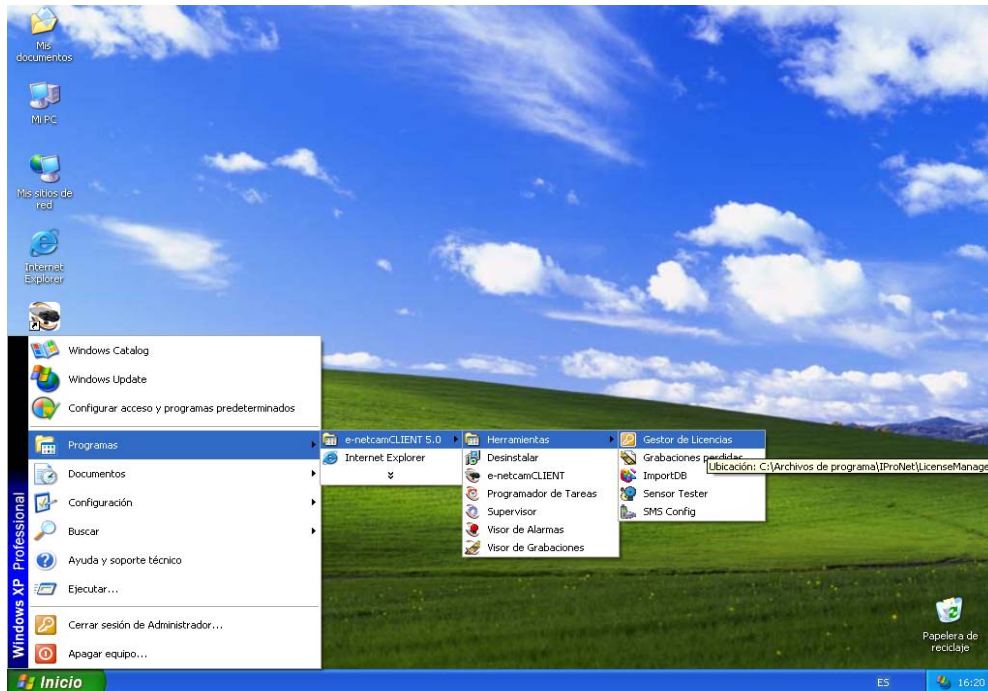

6.2 Hacer clic en el botón desactivar.

Existen dos formas de desactivar una licencia:

- On-line.
- Vía web. (sólo con internet explorer)



6.3 Desactivar Licencias On-line

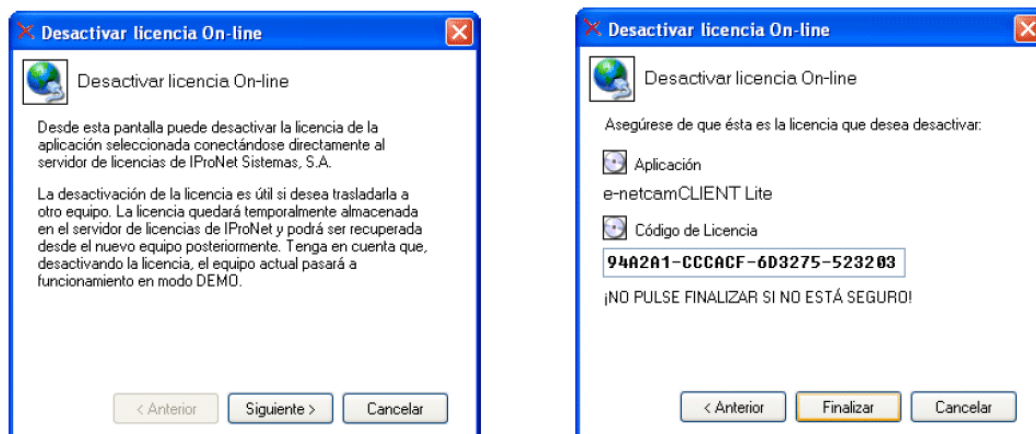

6.4 Desactivar Licencias Vía web

Para poder desactivar una licencia vía web, hay que rellenar el formulario para desactivar una licencia que se encuentra en:

<http://www.ipronet.es/soporte/licencias.php>

Formulario para desactivar una licencia

Para exportar un licencia tiene que dar de baja el registro a través del formulario siguiente:

- El código correspondiente a la licencia que se quiere exportar.
- El ID Sistema (número generado por el gestor de licencia de su aplicación).

Código de Licencia:*

Identificativo del Sistema:*

Enviar

Si tiene cualquier duda con el registro, activación, exportación, desactivación, etc... de las aplicaciones de IProNet, no dude en ponerse en contacto con nuestro SAT en el teléfono: 902 889 942 ext. 3

